ESTRUCTURA ORGANIZATIVA DEL MDL EN HONDURAS

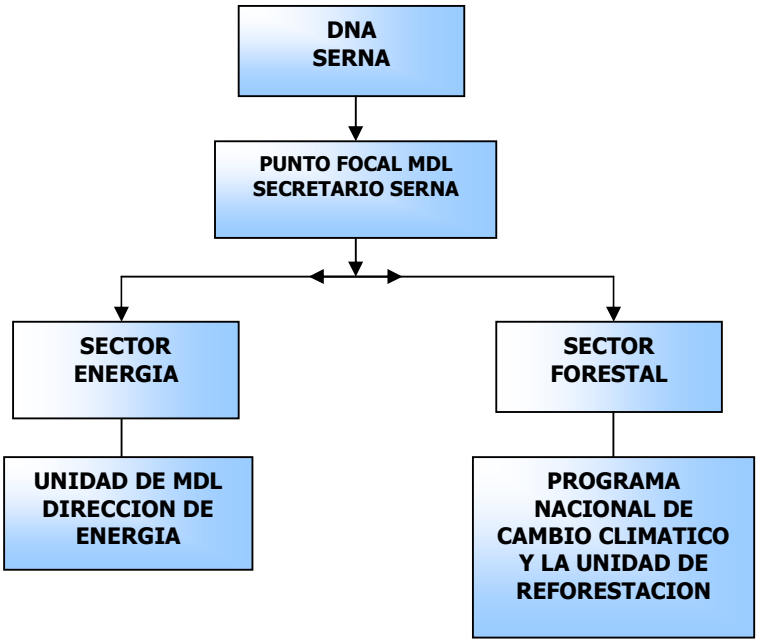

Elaborado: Unidad de MDL/DGE/SERNA, 2009

PROYECTOS MDL REGISTRADOS EN HONDURAS

No	Nombre del Proyecto	Capacidad (MW)	Tipo de actividad	Reducciones de CO2e	Fecha de registro	Numero de registro
1	Río Blanco	5	Hidroeléctrica	17.800	11-jun-05	0028
2	La Esperanza	12,77	Hidroeléctrica	37.032	19-ago-05	009
3	Cuyamapa	12,2	Hidroeléctrica	35.660	23-abr-05	0045
4	Cuyamel	7,8	Hidroeléctrica	25.353	26-nov-05	0083
5	Cortesito y San Carlos	6	Hidroeléctrica	37.466	03-jun-05	0051
6	Zacapa	0,5	Hidroeléctrica	915	02-mar-06	235
7	Cececapa	2,85	Hidroeléctrica	1.877	02-mar-06	156
8	Yojoa	0,6	Hidroeléctrica	1.069	02-mar-06	157
9	La Gloria	4,7	Hidroeléctrica	20.464	09-jun-06	154
10	Eecopalsa*	13	Captura de metano	27.615	02-sep-06	492
11	Cervecería Hondureña	**	Captura de metano	7.032	28-ago-06	896
12	Jaremar	0,633	Captura de metano	30.646	08-mar-08	1483
13	Tres Valles	12	Cogeneración	16.479	28-jun-07	1066

14	Inversiones Hondureña	14	Cogeneración	19.937	12-dic-07	1034
15	Eecopalsa Biomasa	3,4	Cogeneración	14.088	25-mar-09	1877

Fuente: Unidad MDL/ DGE/SERNA, 2009

PROYECTOS SOLICITANDO REGISTRO ANTE LA JUNTA EJECUTIVA (JE) DEL MDL

No.	Nombre proyecto	Empresa	Capacidad (MW)	Status
1	Programa de Actividades de Pequeñas Hidroeléctricas de MASCA (4 CPA)	Hidroeléctrica de MASCA	0.7 a 2.3	Carta de Aprobación para el CPA "Matarras I", solicitando revisión y registro ante la JE

Fuente: Unidad de MDL/DGE/SERNA, 2009

APROBACION NACIONAL DE PROYECTO MDL (link para ver los requisitos Procedimiento para aprobar proyecto CDM_version 20209)

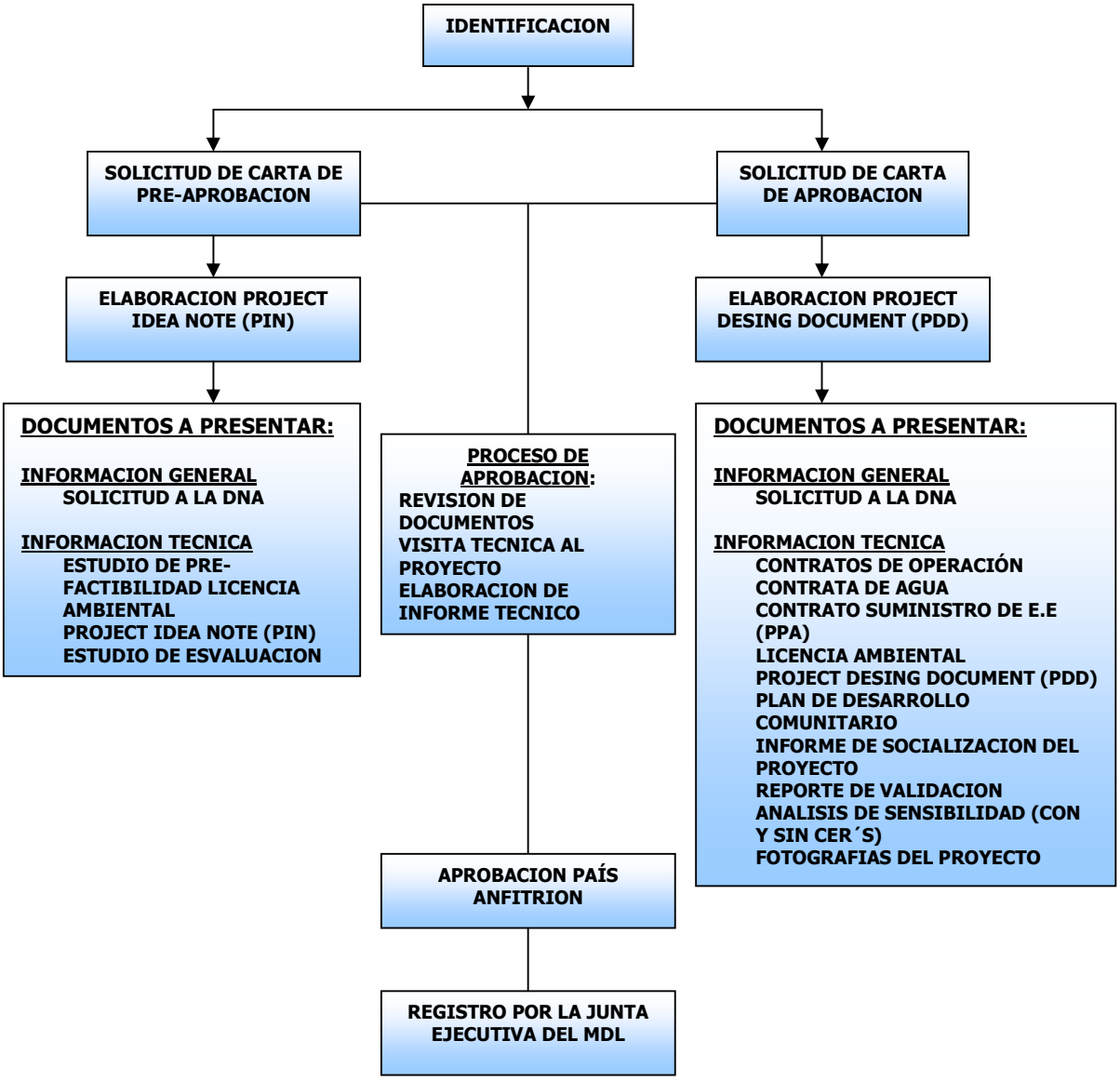

APROBACION NACIONAL DE PROYECTOS MDL PROGRAMATICO (link Requisitos CDM Programático_ versión 300109)

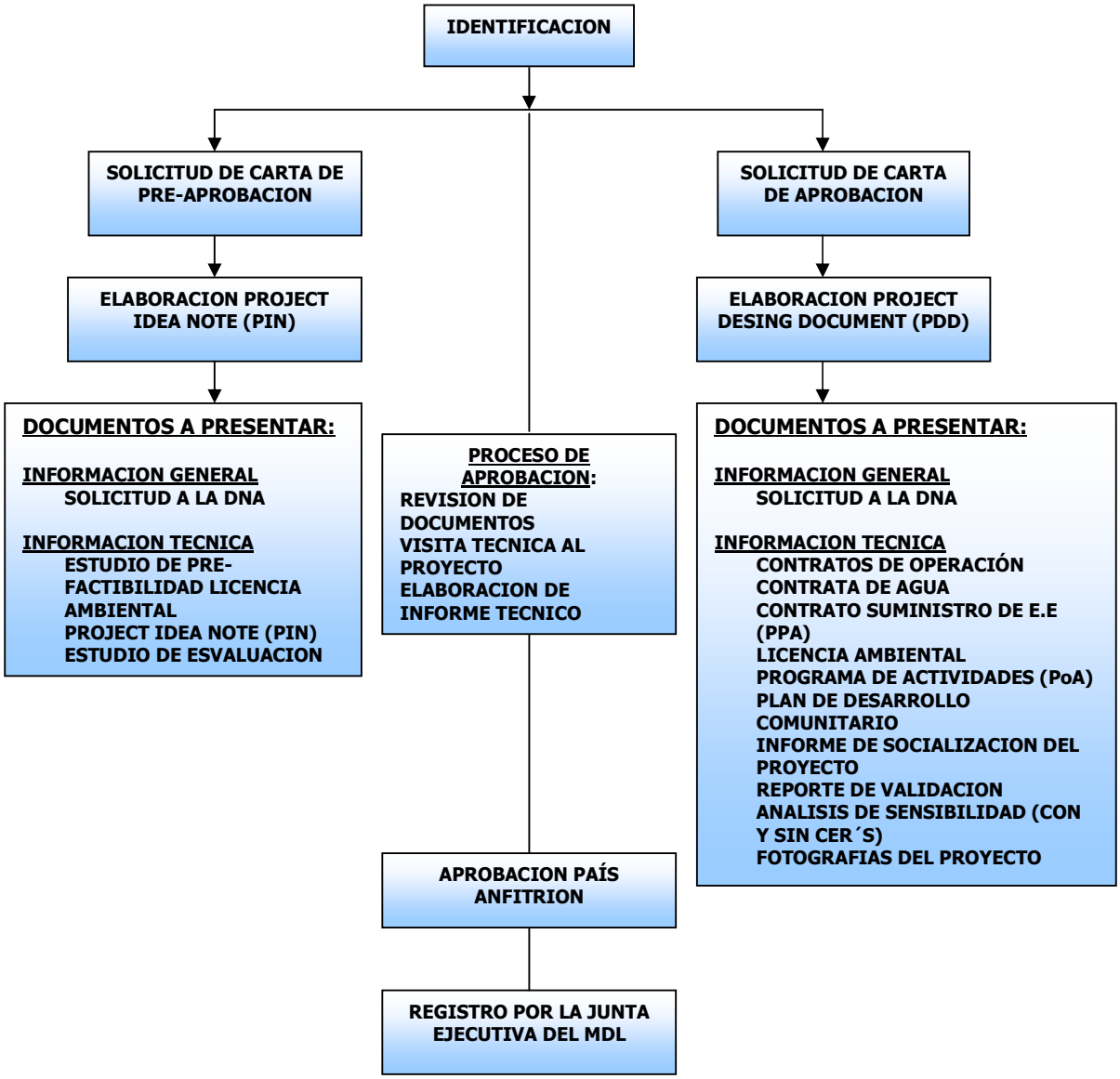

Nota: Para estos proyectos el proponente debe presentar la siguiente Información Legal:

-Constancia donde acredite que es la Entidad Administradora (pública/ privada) del Programa de Actividades,

-Las auténticas de firma y fotocopia de documentos deben hacerse en certificaciones de autenticidad.